わが社の「ひとわざ（一技）」PRシート

分類No.：１．プレス加工
登録No.：１－7079

ひとわざ（一技）名：　「超える技術」クリーン＆ファインテクノロジーで応えます！

１．概要

「超える技術」をキーワードとして、技術・設備・環境・体制のあらゆる側面から、お客様満足を実現させる企業づくりを推し進めております（**「超える企業価値」**）。腕時計部品で培った高精度技術に最先端技術を融合し、**「超えるパートナー」**としてお客様の抱える課題の解決に向けた提案をいたします。
＜具体例＞
・部品の機能を理解し、モノ作り目線からの形状・工法の提案、及び試作対応
・試作からの一貫対応によりスムーズな量産移行を実現します
・部品加工のみならず、お客様の組立工程へ投入する準備作業/サブAssyも当社にて対応し
　組立工程のスマート化をお手伝い致します

写真・図（要点説明）

材質提案・形状提案・工法提案

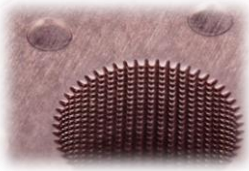

VA / VE提案

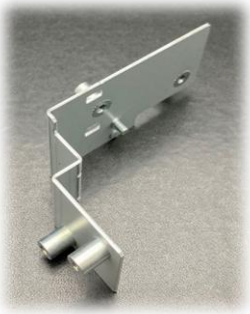

ネジ切り・打ち込み

研磨・めっき・印刷

焼鈍・めっき・コイル巻き

部品製作・部材調達・アッセンブル（カシメ・圧入）

２．企業概況

フリガナ	カブシキガイシャ　ミスズコウギョウ			フリガナ	ヤマザキ　セイタロウ		
会社名	株式会社ミスズ工業			代表者名	山崎　誠太郎		
				フリガナ	タナカ　ヒロシ		
				窓口担当	田中　宏（営業G）		
事業内容	精密部品製造・組立			URL	https://www.miszu.co.jp		
主要製品	情報機器部品・車載部品・医療機器部品・産業機器部品・精密金型						
フリガナ	ナガノケン　スワシ　シガ						
住所	〒392-0012 長野県諏訪市四賀3090						
電話/FAX	0266-52-6611 / 0266-52-6499			E-mail	market@misuzu.co.jp		
資本金（百万円）	100	設立年月	1964年6月	売上（百万円）	4,500	従業員数	260

特記事項（①特許取得・各種認証等取得状況②提供できる価値及び応用分野③SDGsへの取り組み　他
＊ISO9001（2015年版）取得
＊精密部品加工(試作による最適な工法提案 ・ 協力企業との連携による多工程対応）
＊医療機器メーカー、自動車部品メーカーとのお取引実績あり
＊少量～大量品対応
＊海外現法(中国/江蘇省)拠点活用した中国・アジア圏とのグローバル取引
＊多種多様なニーズ対応のため、ご協力いただける協力企業様を募集中
（特に、接合：溶接・接着など、試作：単発プレス・板金・少量対応可能など、材料：小ロット対応・調達力）
＊SDGs達成に向け、【環境】【社会】【経済】の変化に伴う重要課題を全従業員が認識し、企業活動におけるあらゆる面で自主的かつ積極的に行動しています。

［2024年改訂版フォーマット］